



Centre de formation
professionnelle
Performance Plus



DT91558

19xx/02/29
0056389524
Sicotte, Carole
456, rue du Faisan
JON 1T3

**PLAN THÉRAPEUTIQUE INFIRMIER
(PTI)**

CONSTATS DE L'ÉVALUATION								
Date	Heure	N°	Problèmes ou besoins prioritaires	Initiales	RÉSOLU/SATISFAIT			Professionnels/ Services concernés
					Date	Heure	Initiales	
20xx-xx-xx	09h00	1	AVC	ML				
20xx-xx-xx	14h00	2	Plaie stade III a/n hanche gauche	JN				

SUIVI CLINIQUE								
Date	Heure	N°	Directive infirmière	Initiales	CESSÉE/RÉALISÉE			
					Date	Heure	Initiales	
20XX-XX-XX	09h00	1	<i>Surveiller les points de pression à chaque tournée</i>	<i>ML</i>				
			<i>Alterner les positions q 2h strict</i>					
20XX-XX-XX	09h00	2	<i>Changement de pans a/n hanche gauche bid</i>	<i>JN</i>				

Signature de l'infirmière	Initiales	Programmes/Service	Signature de l'infirmière	Initiales	Programmes/Service
<i>Julie Normandin, inf</i>	<i>JN</i>	Médecine			
<i>Marie Lauzon, inf</i>	<i>ML</i>	Urgence			

Exemple tiré du document officiel de l'OIIQ, 2006

Madame Carole Sicotte, 72 ans, est hospitalisée suite à un AVC (accident vasculaire cérébral). Depuis cet évènement, elle se mobilise avec difficulté et cela lui a causé une plaie à la hanche gauche. Voir l'ordonnance et le PTI ou plan de soins.

Voici la plaie

Servez-vous de votre imagination.

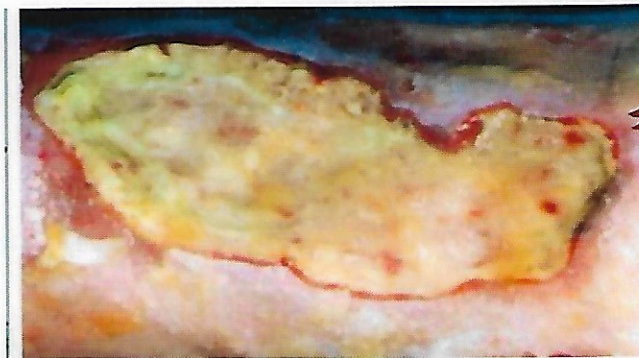

Lorsque vous défaites le pansement, vous constatez de l'exsudat qui souille 2 compresses 4X4. Voici le schéma des compresses :

Caractéristique de l'exsudat : Cahier de techniques (page ≈ 185)

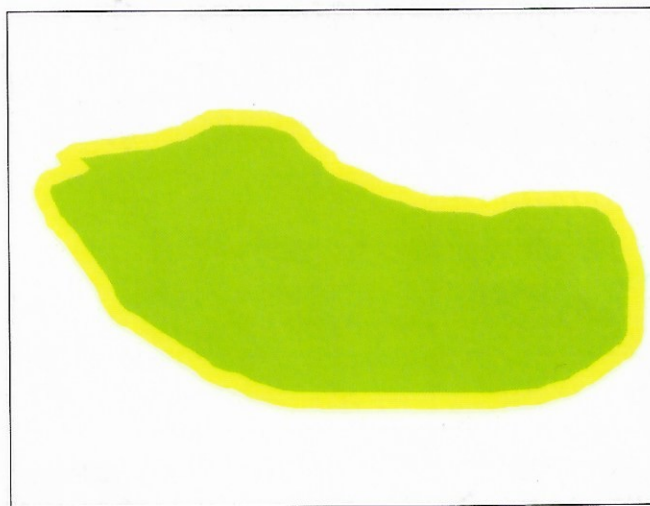

Élaborez une note à partir de vos observations. Gardez en tête que le but n'est pas la justesse des mesures mais bien que votre note contienne toutes les infos nécessaires.

Fiez-vous à l'image, mais aussi un peu d'imagination vous sera utile.