



Compétence 3

Assurances et accidents

Objectifs de la leçon :

- Connaître les procédures lors d'un accident
- Remplir la documentation

Quatre types d'accidents peuvent se présenter à vous :

- Collision avec dommage matériel d'un véhicule inoccupé, d'un poteau ou d'un panneau de signalisation.
- Collision avec dommage matériel d'un véhicule sans blessé.
- Collision avec blessé avec ou sans dommage matériel.
- Collision avec un animal domestique sans propriétaire, un animal sauvage de plus de 25 kilogrammes.

Quoi faire lors d'une de ces situations



Les entreprises ont toutes les mêmes obligations face à leur assureur et au Code de la sécurité routière. C'est pour ces raisons qu'elles demandent à leurs chauffeurs d'appliquer des procédures qu'elles ont mises en place. Ces procédures sont semblables d'une entreprise à l'autre.

Voici les procédures à suivre du CFTR selon les quatre types d'accidents.

- **Collision avec dommages matériels d'un véhicule inoccupé, un poteau, un panneau de signalisation ou une structure comme un pont.**

Vous devez :

- Arrêter votre véhicule ;
- Vérifier qu'il n'y ait aucun blessé ;
- Utiliser le numéro d'urgence ;
- Joindre le poste de police le plus près et des agents prendront les informations ;
- Prendre des photos des dommages causés et de la chaussée* ;
- Remplir le document rapport d'accident du CFTR (annexe 1).

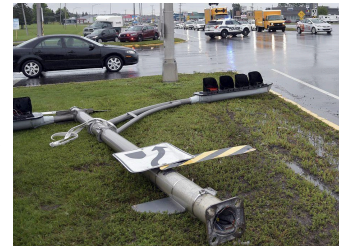

* Prendre des photos est une bonne façon de recueillir les preuves (immatriculation, assurances, permis de conduire).

Notes de l'élève

- **Collision avec dommages matériels d'un véhicule sans blessé.**

Vous devez :

- Arrêter votre véhicule ;
- S'assurer qu'il n'y ait pas de blessé ;
- Utiliser le numéro d'urgence de l'entreprise ;
- Remplir un *constat amiable**;
- Remplir le rapport d'accident du CFTR (annexe 1) ;
- Prendre des photos des dommages et de la chaussée.



CONSTAT AMIABLE GAA VIERGE

- **Collision avec ou sans dommage matériel, avec blessé.**

Vous devez :

- Arrêter votre véhicule ;
- Porter assistance au blessé, même mineur, en appelant les services d'urgence ;
- Utiliser le numéro d'urgence de l'entreprise ;
- Laisser les policiers remplir un rapport d'accident ;
- Remplir le rapport d'accident du CFTR (annexe 1) ;
- Prendre des photos des dommages et de la chaussée si vous le pouvez.



** Le constat amiable n'est pas obligatoire; par contre, vous devez prendre les informations selon les exigences du Code de la sécurité routière.*

- **Collision avec un animal domestique ou un animal sauvage de plus de 25 kilogrammes.**

Vous devez :

- Arrêter votre véhicule ;
- Porter assistance au propriétaire de l'animal s'il est blessé ;
- Utiliser le numéro d'urgence de l'entreprise ;
- Communiquer avec un agent de la faune si l'animal a un poids supérieur à 25 kilogrammes ;
- Remplir un rapport s'il y a des dommages matériels (annexe 1) ;
- Prendre des photos des dommages, des lieux et de la chaussée.



Annexe 1

(Voir la mise en situation de la présentation de l'enseignant et remplir ce rapport.)



(3.6)

RAPPORT D'ÉVÉNEMENT (CFTR)

Vous devez remplir ce formulaire lors d'un événement qui comporte des dommages matériels, qui a nécessité une dépanneuse ou qui a causé des blessures. Lorsqu'une tierce personne est impliquée, ce document doit être joint au **constat amiable** d'accident automobile rempli en bonne et due forme.

Ce rapport sera annexé à votre dossier. Une fois que vous avez rempli ce rapport, vous devrez le remettre à un chef de groupe. **(Note : les élèves n'ont pas à remplir le rapport d'accident, mais ils doivent plutôt comprendre comment et quand le faire.)**

Date	Notes de l'élève
Nom de l'élève	
Numéro de permis de conduire	
Numéro de groupe	
Nom de l'enseignant	
Nom du témoin	
Numéro du camion et de la remorque	
Lieu de l'accident	



1. Expliquer les circonstances de l'événement.

Notes de l'élève

2. Pourquoi cet événement est-il arrivé ?

Notes de l'élève



3. Pouvez-vous justifier que votre vitesse était raisonnable lors de l'événement ?

Notes de l'élève

4. Qu'auriez-vous pu faire pour éviter cet événement ?

Notes de l'élève



(3.6)

5. Que reteniriez-vous comme leçon de cet événement ?

Notes de l'élève

Croquis représentant l'événement.

Signature de l'élève : _____

