

Dossier: 000005 - Pr-000000024 CHEVALIER MAFALDA

Dépt: TEST (5000)

Chambre:

1001-D1

Âge: 52 ans

Date de naissance: 1953-03-26

Allergie(s): amiodarone

Médecin: MEDECIN DE GARDE

Intolérance(s):

Sexe: F

Remarques: P.A.A.

Médicaments	jour		date																											
	Me	Je	Ve	Sa	Di	Lu	Ma	Me	Je	Ve	Sa	Di	Lu	Ma	Me	Je	Ve	Sa	Di	Lu	Ma	Me	Je	Ve	Sa	Di	Lu	Ma		
<b>SURGAM 300 MG</b> <b>SURGAM</b>  1 COMPRIME(S) = 300 MG 2 FOIS PAR JOUR  Début 2005-04-21 16:59 Fin 2032-09-05 16:58	#065	0800																												
		2100																												
<b>NALOXONE 0,4 mg/mL sol. inj.</b> <b>NARCAN</b>  0.01 MG/HRE EN PERFUSION S.C. VIA POMPE VITESSE 2ML / HRE JETER TOUTE PORTION RESTANTE  Début 2005-06-08 11:28 Fin 2032-10-23 11:27	#082																													
<b>PHENYTOINE 100 mg caps.</b> <b>DILANTIN</b>  1 CAPSULE(S) INTRA-RECTAL = 100 mg 1 FOIS PAR JOUR PERCER LA CAPSULE A CHAQUE EXTREMITE  Début 2005-06-08 11:02 Fin 2032-10-23 11:01	#074	0800																												
<b>HALOPERIDOL 1 mg co.</b> <b>HALDOL SUBST</b>  1 COMPRIME(S) = 1 mg 1 FOIS PAR JOUR AU SOUPER  Début 2004-09-01 10:23 Fin 2032-01-17 10:22	#005	1700																												











**SITE D'APPLICATION DE LA NITROGLYCÉRINE  
TRANS-DERMIQUE (PATCH)**

**DEVANT**

- 1 : au-dessus du sein droit
- 2 : au-dessus du sein gauche
- 3 : tête de l'humérus gauche
- 4 : cuisse gauche
- 5 : cuisse droite
- 6 : tête de l'humérus droit

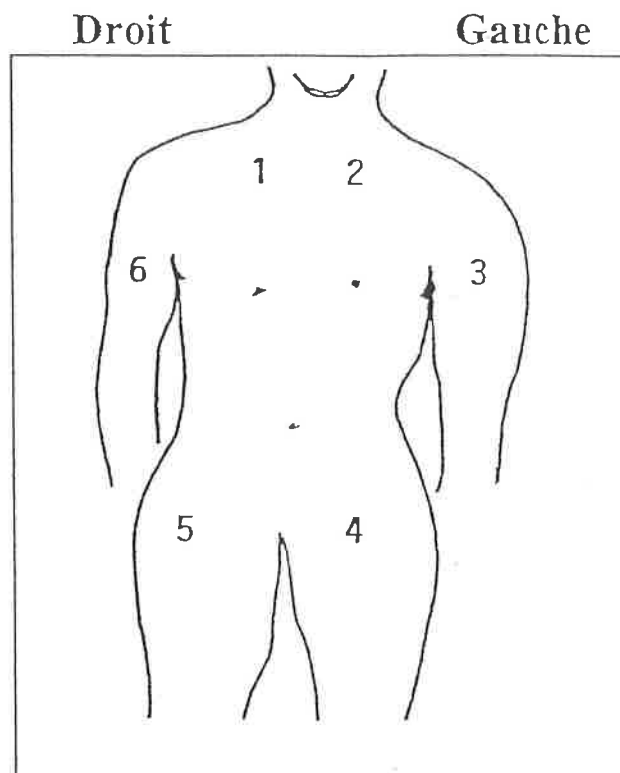

Sur le fichier à médicaments, enregistrez le site avec vos initiales.  
(Exemples : #1/ AR )

N.B. Le « patch trans-derm » s'applique sur la peau non velue, sèche, propre, non irritée ou égratignée aux régions proximales, à raison de 10 à 12 heures / 24 heures.

**VEUILLEZ CONSERVER CETTE FEUILLE AU  
DÉBUT DU FICHER À MÉDICAMENT**

Margot Billet, chef  
Activités Clinico-Administratives

OC/MB/mc/ngp 2000-06-15

